6 PROCESSOS DE UMA LOCADORA QUE PODEM SER MELHORADOS COM O SISTEMALOCAR

INICIAR LEITURA

INTRODUÇÃO

O SISTEMALOCAR é um software de gestão desenvolvido especificamente para locadoras de bens móveis.

Dentre os bens que podem se locados pelo SISTEMALOCAR estão:

a) Máquinas e equipamentos para a construção civil
b) Plataformas e empilhadeiras
c) Geradores e compressores
d) Conteineres
e) Banheiros químicos
f) Tendas e materiais para festas e eventos
g) Equipamentos médicos e hospitalares
h) Equipamentos para academias

INTRODUÇÃO

Na administração de uma locadora estão inseridos vários processos e estes demandam tempo, atenção e critérios bem definidos.

Um sistema, através da tecnologia, pode contribuir para melhorar os seguinte processos:

1) Controle de estoque (ativos)
2) Controle de manutenções preventivas e corretivas
3) Gestão de contratos (locações, devoluções, renovações e substituições)
4) Faturamentos e emissão de boletos
5) Gestão financeira (contas a pagar e a receber)
6) Relacionamento com o cliente

Este e-book mostra, de forma resumida, como o SISTEMALOCAR pode contribuir nos processos supracitados.

CONTROLE DE ESTOQUE (ATIVOS)

1

O SISTEMALOCAR trata o estoque de uma locadora como sendo o ATIVO, ou seja, o conjunto de bens locáveis que proporcionam ganhos para a locadora.

Assim, o SISTEMALOCAR contribui para o controle de estoque a medida que:

a) Novas unidades são cadastradas no estoque por grupos
b) Os grupos podem ser patrimoniados (cada unidade com identificação única e locada pela identificação) ou não patrimoniados (locada por quantidade)
c) Inativação das unidades patrimoniadas vendidas, danificadas ou extraviadas
d) Histórico de movimentação definitiva do estoque de bens não patrimoniados (inclusão e exclusão de unidades)
e) Consulta do estoque com a situação de cada unidade (locada, disponível ou em manutenção)
f) Localização em contratos e no Google Maps das unidades locadas
g) Histórico de locações de cada unidade
h) Mapa de ocupação dos bens locáveis

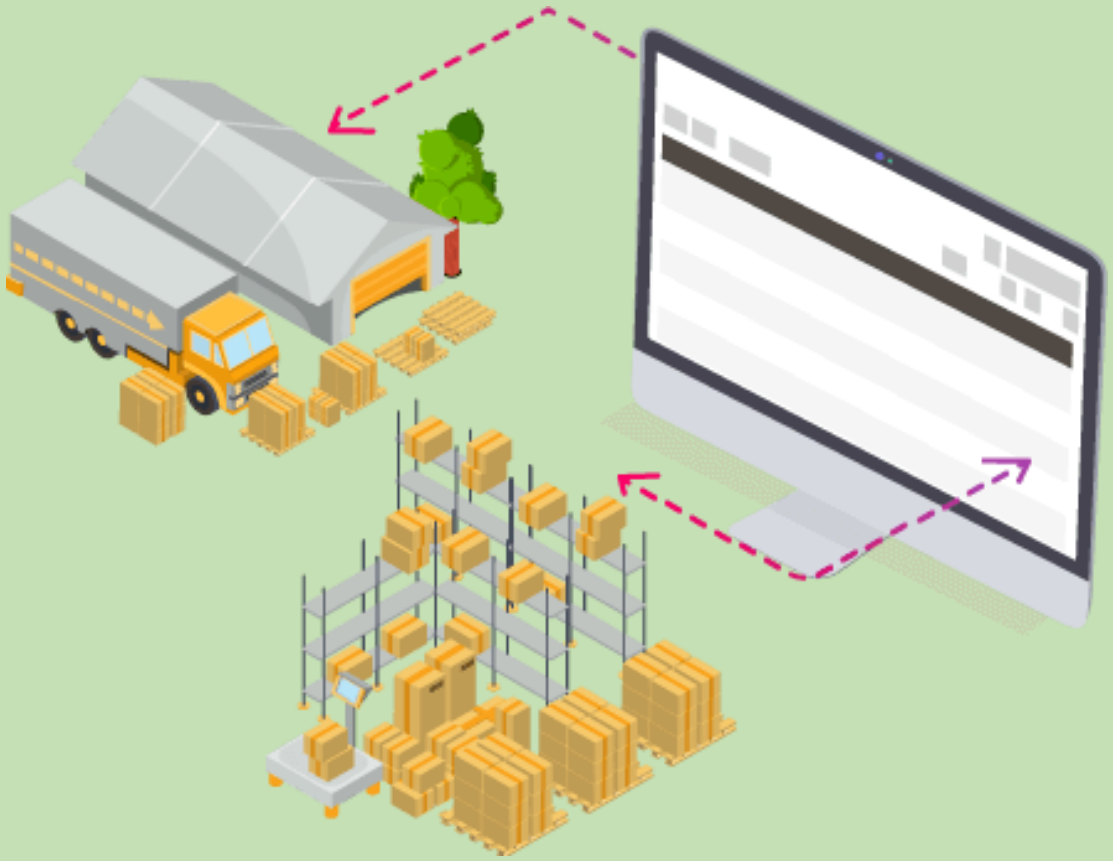

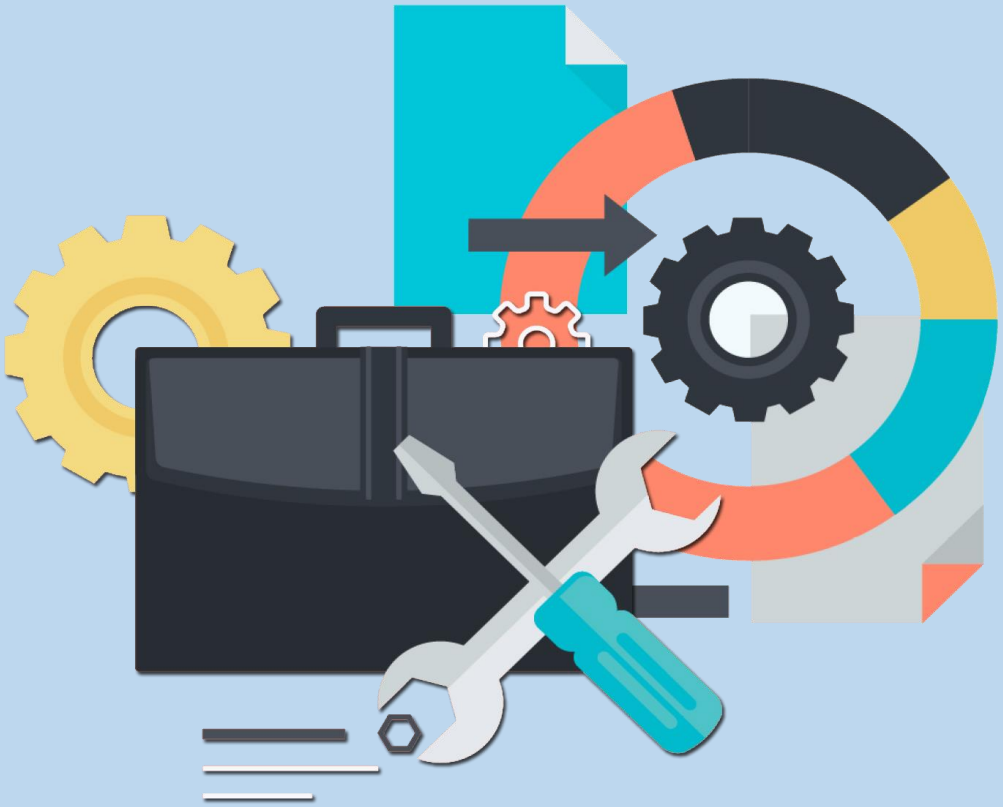

2 CONTROLE DE MANUTENÇÕES PREVENTIVAS E CORRETIVAS

Os bens locáveis de uma locadora, com o tempo de utilização (desgaste) ou em decorrência do mau uso, podem demandar manutenções cujos custos devem ser considerados.

Para melhorar o controle das manutenções o SISTEMALOCAR tem um módulo que notifica manutenções preventivas, registra manutenções corretivas e mantém o histórico de manutenções de cada bem.

É importante lembrar que a falta de controle das manutenções gera custos com peças, serviços e deslocamentos além de gerar descontentamento do cliente pois provoca paradas e atrasos.

GESTÃO DE CONTRATOS (LOCAÇÕES, DEVOLUÇÕES, RENOVAÇÕES E SUBSTITUIÇÕES)

3

Os processos operacionais de uma locadora se iniciam, na maioria das vezes, com uma locação.

O SISTEMALOCAR gera contratos de locação (que podem ser personalizados), comprovantes (romaneios) de entrega e de devolução, além de possuir um painel de gestão de contratos que permite visualizar e administrar todos os contratos ativos com suas operações.

Algumas notificações (alertas) são mostradas pelo SISTEMALOCAR garantindo que prazos sejam respeitados e ações sejam realizadas, aumentando faturamento e proporcionando efetivo controle.

4 FATURAMENTOS E EMISSÃO DE BOLETOS

O processo de faturamento automatizado permite agilidade e segurança nas cobranças, evita esquecimentos além de minimizar erros de cálculos e digitações.

A integração do processo de faturamento com a emissão de boletos e o controle de contas a receber oferece a gestão das receitas e uma análise criteriosa das mesmas.

GESTÃO FINANCEIRA (CONTAS A PAGAR E A RECEBER)

5

Uma locadora precisa administrar (cadastrar, classificar e analisar) de forma efetiva, ágil e correta as receitas e as despesas.

Assim, o SISTEMALOCAR possui um módulo financeiro que, através de um plano de contas personalizável, possibilita a gestão de contas a pagar e a receber, gerando ainda demonstrativos (DREs) que orientam novas ações que dependem de recursos financeiros.

6 RELACIONAMENTO COM O CLIENTE

Nos dias atuais a comunicação se tornou um dos processos mais rápidos, logo, a locadora precisa de ferramentas que permitam manter o relacionamento com o cliente.

O SISTEMALOCAR possui algumas ferramentas que permitem manter uma ágil comunicação com os clientes onde destacam-se:

a) Envio de e-mails
b) Envio de SMS
c) Controle de chamadas recebidas e realizadas

Através de relatórios é possível ainda selecionar e se comunicar com clientes inativos (sem locação) e ativos (com locação).

CONSIDERAÇÕES FINAIS

O custo de um SISTEMA precisa ser considerado levando-se em conta seus benefícios onde podemos destacar:

a) Agilidade e corretude nos processos
b) Eliminação de retrabalhos
c) Diminuição de erros
d) Informações seguras e completas para a tomada de decisão
e) Operações automatizadas que substituem ações humanas

SISTEMA LOCAR

SOFTWARE PARA GESTÃO DE LOCADORAS DE BENS MÓVEIS

www.sistemalocar.com.br

(67) 3045-2517
(67) 9 9983-3173
(67) 9 8179-6281
www.sistemalocar.com.br
contato@sistemalocar.com.br

Teste o SISTEMALOCAR por 30 dias grátis e sem compromisso!

Solicitar orçamento grátis

Solicitar demonstração grátis