

SISTEMA LOCAR

Manualis



O PROCESSO DE
FATURAMENTO DE
LOCAÇÕES NO
SISTEMA LOCAR



ÍNDICE



- 1 Introdução
- 2 Objetivos
- 3 Processo de FATURAMENTO DE LOCAÇÕES
- 4 Documentos gerados pelo FATURAMENTO DE LOCAÇÕES
- 5 Painel de GESTÃO DE CONTRATOS
- 6 Consultas e relatórios
- 7 Considerações finais



INTRODUÇÃO

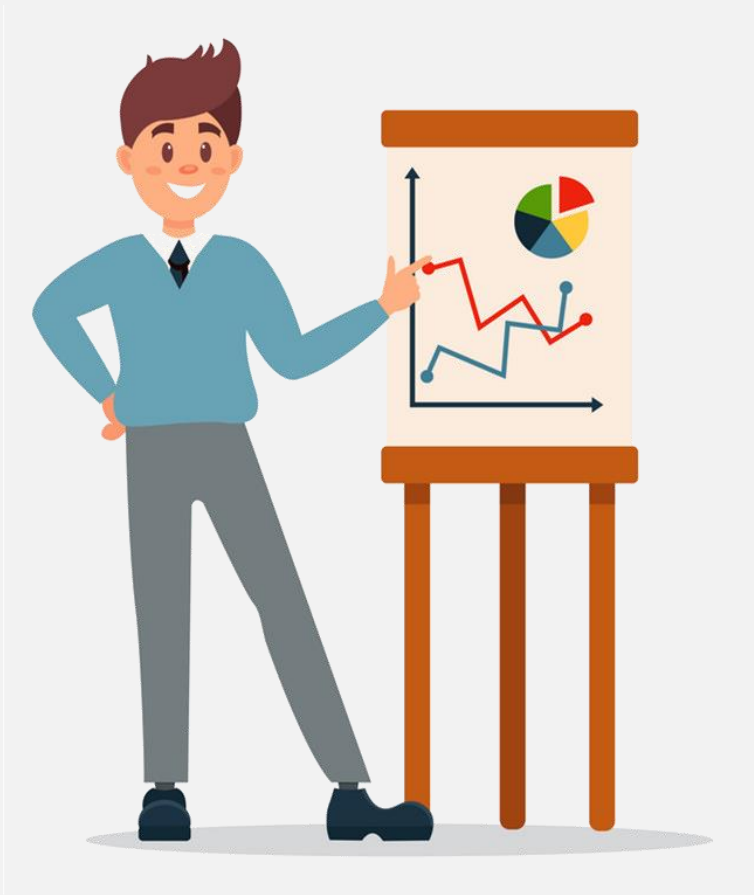

Antes de falarmos do processo de **FATURAMENTO** propriamente dito, é muito importante falarmos sobre alguns conceitos de **FATURAMENTO** adotados pelo **SISTEMALOCAR**.

- ✓ Lei complementar 116 de julho de 2003
- ✓ Tipos de faturamento
- ✓ Controle financeiro



INTRODUÇÃO

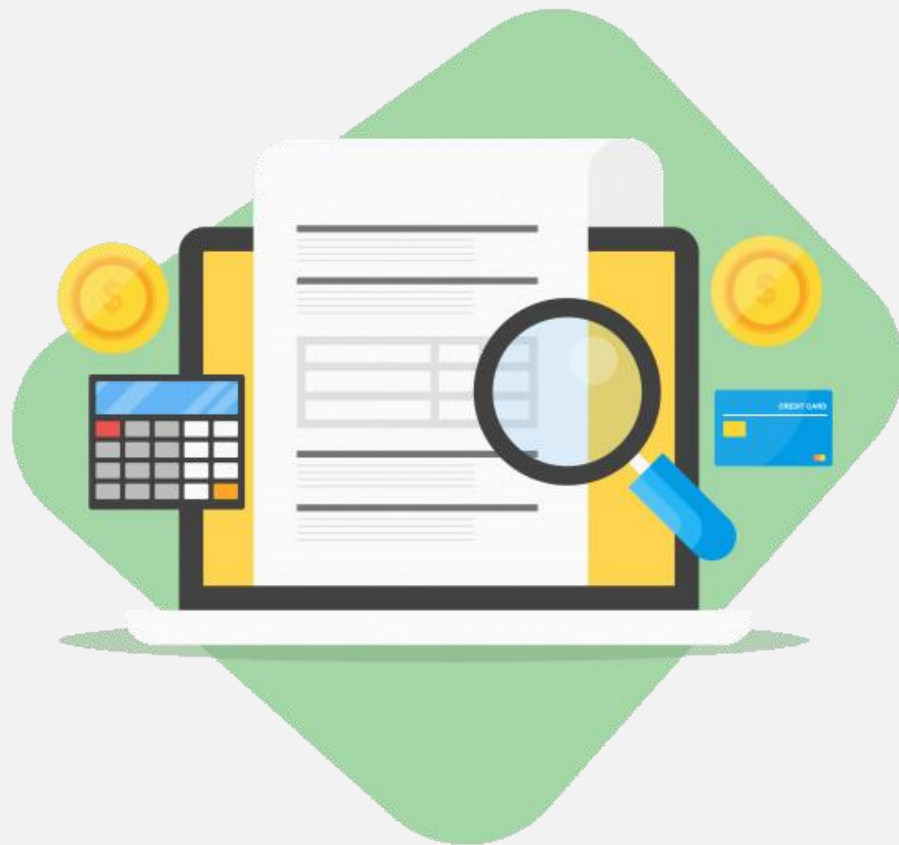

Lei complementar 116 de julho de 2003

Esta lei especifica que a locação de bens móveis **está dispensada da emissão de notas fiscais eletrônicas** pois esta operação (locação) não é considerada venda e também não é considerada serviço, logo, conforme a lei especificada, a locação de bens móveis deve emitir **FATURA DE LOCAÇÃO OU NOTA DE DÉBITO**.



INTRODUÇÃO

Tipos de faturamento no SISTEMALOCAR

No **SISTEMALOCAR** é possível emitir:

- 1) Fatura de locação
- 2) Fatura extra (produtos e serviços) de um contrato de locação
- 3) Fatura extra (produtos e serviços) sem contrato de locação
- 4) Fatura de manutenção
- 5) Fatura de assistência técnica





INTRODUÇÃO



O **CONTROLE FINANCEIRO** faz a gestão de contas a pagar e a receber.

Vale lembrar que as contas a receber são alimentadas pelos faturamentos realizados, sendo estes classificados como em aberto ou recebidos.



INTRODUÇÃO

A gestão deficitária dos **CONTRATOS DE LOCAÇÃO**, e isso envolve o **PROCESSO DE FATURAMENTO**, está citada entre os 10 principais problemas de uma locadora.

[Saiba mais](#) sobre estes problemas acessando o e-book.





INTRODUÇÃO



O **PROCESSO DE FATURAMENTO** é definido por cada locadora, assim, as situações encontradas com maior frequência são:

- 1) Fatura realizada no início do período da locação ou renovação
- 2) Fatura realizada durante o período de locação
- 3) Fatura realizada no final de período de locação
- 4) Fatura por medição



INTRODUÇÃO

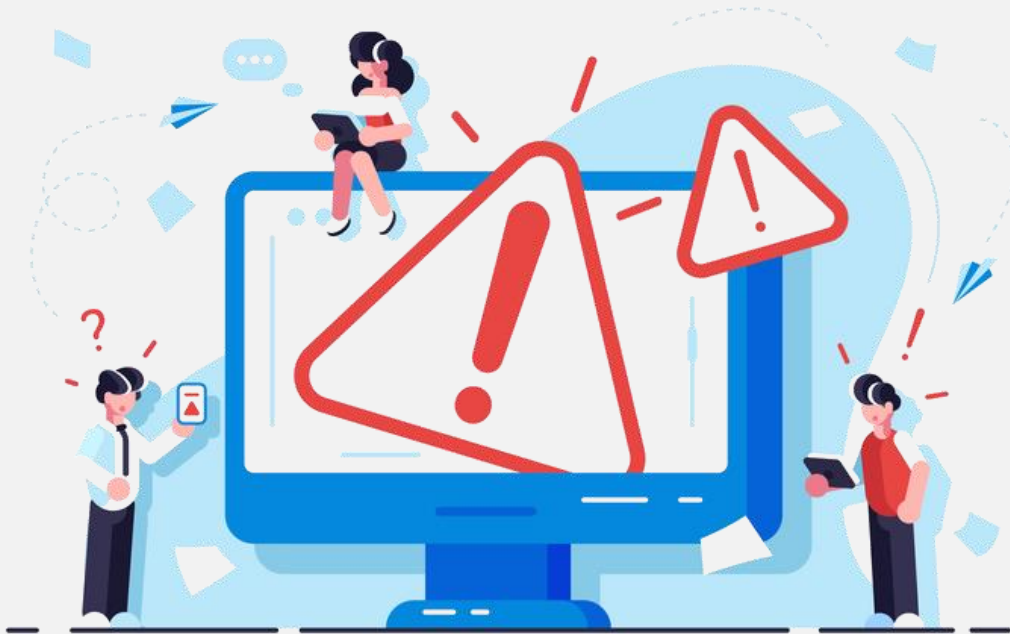

PERIGO!

Deixar os contratos sem faturamento é pedir para ficar sem receber, assim, é fundamental estabelecer regras para a faturamento e este deve ser contínuo.

O **SISTEMALOCAR** tem RELATÓRIOS, CONSULTAS E NOTIFICAÇÕES que alertam sobre o faturamento.



INTRODUÇÃO

Consulte outros materiais no site do SISTEMALOCAR:



Apresentação sobre
Faturamento

Saiba mais



Vídeo sobre
Faturamento

Saiba mais



Vídeo Você sabia?
sobre o faturamento

Saiba mais



OBJETIVOS

Os objetivos deste material são:

- a) Demonstrar como o **PROCESSO DE FATURAMENTO** pode ser feito no **SISTEMALOCAR**
- b) Explicar detalhadamente os documentos gerados com o **FATURAMENTO**
- c) Demonstrar o uso do **PAINEL DE GESTÃO DE CONTRATOS**
- d) Explicar onde as **NOTIFICAÇÕES** estão e como devem ser utilizadas para uma gestão ágil e de qualidade
- e) Elencar os principais relatórios e consultas envolvidos no processo de **FATURAMENTO**





PROCESSO DE FATURAMENTO

Vale lembrar que o **SISTEMALOCAR** fecha um contrato quando todos os bens forem devolvidos e todos os períodos locados estiverem faturados.

Isso garante que nenhum período de locação fique sem faturamento.

A grande vantagem do faturamento está no cálculo do valor a ser cobrado, pois esse cálculo é feito pelo sistema e segue regras bem definidas.

É importante lembrar que com o **SISTEMALOCAR** é possível escolher quais itens serão faturados, podendo ainda gerar faturas parceladas e boletos.

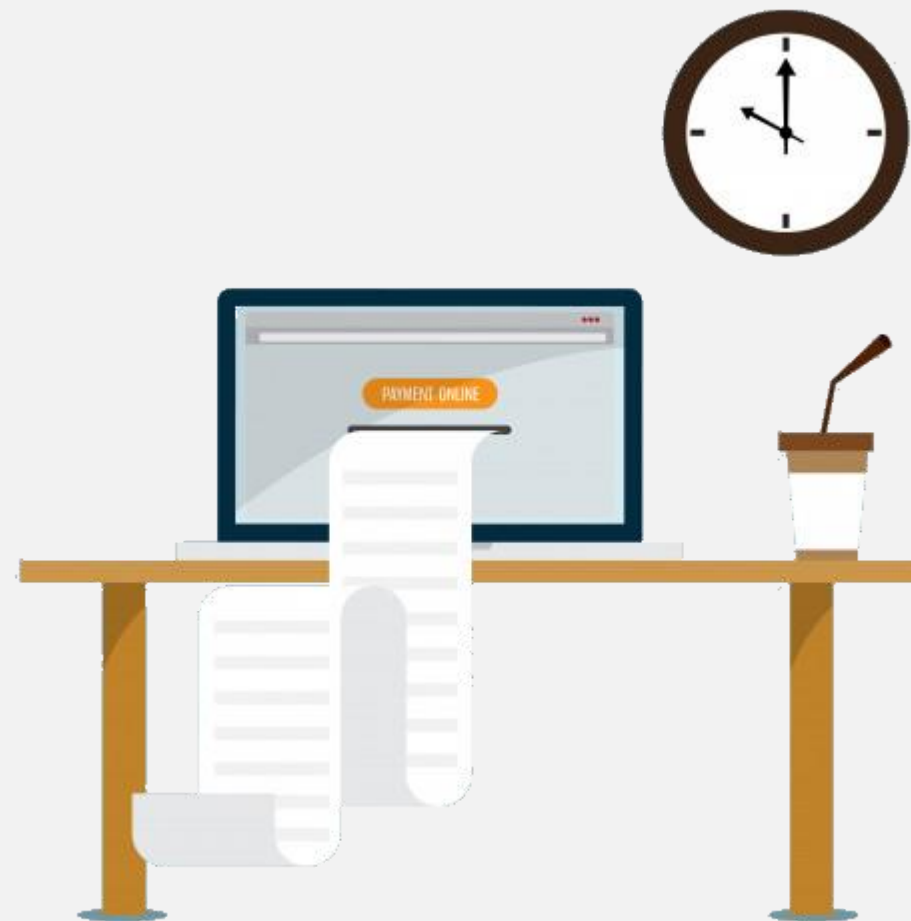



COMO SÃO CALCULADOS OS VALORES DAS LOCAÇÕES?

Quando o período contratado é **SEMANTAL, QUINZENAL ou MENSAL**, e **não houve devolução**, o valor calculado pelo sistema é sempre o valor do período no contrato.

Quando o período contratado é **SEMANTAL, QUINZENAL ou MENSAL**, e **ocorreu alguma devolução**, o valor calculado pelo sistema PODE ser o valor do período no contrato ou o VALOR PRO-RATA (proporcional ao período utilizado).

Nos períodos citados acima não importa a hora da devolução.

Nos períodos citados acima e com devolução após o período contratado, será sugerida a cobrança de IGUAIS PERÍODOS ADICIONAIS, ou seja, contrato semanal e o cliente devolve o bem com 18 dias, o sistema sugerir a cobrança de 3 SEMANAS.





COMO SÃO CALCULADOS OS VALORES DAS LOCAÇÕES?



Quando o período contratado é **DIÁRIA**, o sistema pode ser customizado para dois tipos de cobrança:

1 – Pela quantidade de dias contratados

Se devolver **ATÉ** a data prevista para devolução pagará a quantidade de diárias contratadas.

Se devolver após a data prevista para devolução pagará a quantidade de diárias utilizadas.

2 – Pela quantidade de dias utilizados

Independente da data de devolução, pagará **SEMPRE** pela quantidade de diárias utilizadas.



COMO SÃO CALCULADOS OS VALORES DAS LOCAÇÕES?



NO CONTRATO POR **DIÁRIA** A HORA DE DEVOLUÇÃO É MUITO IMPORTANTE PARA A COBRANÇA, POIS O SISTEMA PERMITE DUAS HORAS DE TOLERÂNCIA, DEPOIS DISSO CALCULA UM ACRÉSCIMO NO VALOR DE 1 DIÁRIA.

Exemplo: locou dia 02/03 às 8hs por duas diárias, terá que devolver até as 10hs do dia 04/03 para pagar duas diárias.

Se extrapolar o horário de 10hs pagará as diárias contratadas e mais uma diária de acréscimo pelo horário devolvido.



PROCESSO DE FATURAMENTO



SISTEMA DE GESTÃO PARA LOCADORAS DE BENS MÓVEIS

Cadastro **Movimento** Controle de Manutenções Consultas Relatórios Reimpressão Relatórios Gerenciais Boletim Cancelamentos E-mails e SMS Serviços Prestados Assistência técnica Gerar TXT - NFe Frota Sair

Locação
Devolução
Fatura
Renovação
Orçamento Simples (sem quantidades)
Orçamento Completo (com quantidades)
Reservas
Descontos personalizados
Alteração do tipo de locação
Alteração do tipo do bem locável
Colocar bem em disponibilidade
Alteração do local de entrega
Alterar atendente de um contrato
Alterar atendente da fatura
Ajuste de itens não patrimoniados de um contrato (junção)
Inclusão de item em contrato aberto
Alteração da data inicial de um contrato
Medição

Cadastrar fatura de itens de um contrato
Cadastrar fatura extra de um contrato
Cadastrar fatura extra SEM contrato de locação (apenas de produtos e serviços)
Alterar
Atualizar
Incluir observação
Baixar
Baixar de um cliente
Protesto

LISTA DE PREÇOS
CONTROLE DE CHAMADAS
CHAMADA VENCIDA!
RESUMO
DASHBOARD
Notificações

SEU BACKUP FOI ATUALIZADO EM: 19/11/2020

USUÁRIO LOGADO: ANA FERNANDA FILIAL: LOCADORA TESTE

VERSÃO: 7.6 (05/08/2020) CONTATOS: (67) 3045-2517 (67) 99983-3173 (67) 98179-6281 (67) 99228-7843 (67) 98473-2379 SKYPE: SISTEMALOCAR e SUPORTE.SISTEMALOCAR SITE: WWW.SISTEMALOCAR.COM.BR

Pelo menu **Movimento** (destacado) é possível selecionar a opção **Fatura** e em seguida a opção **Cadastrar fatura de itens de um contrato**.



PROCESSO DE FATURAMENTO

SISTEMA DE GESTÃO PARA LOCADORAS DE BENS MÓVEIS

Cadastro Movimento Controle de Manutenções Copsultas Relatórios Reimpressão Relatórios Gerenciais Boletim Cancelamentos E-mails e SMS Serviços Prestados Assistência técnica Gerar TXT - NFe Frota Sair

LOCAÇÃO DEVOLUÇÃO **FATURA** CONTROLE FINANCEIRO

RENOVAÇÃO DEVOLUÇÃO TEMPORÁRIA FATURA EXTRA DE CONTRATO ORÇAMENTO SIMPLES

ORÇAMENTO COMPLETO

LISTA DE PREÇOS

CONTROLE DE CHAMADAS

CHAMADA VENCIDA!

RESUMO DASHBOARD

Notificações

PAINEL DE GESTÃO DE CONTRATOS PAINEL DE GESTÃO DE CLIENTES

ACESSAR ACESSAR

SEU BACKUP FOI ATUALIZADO EM: 19/11/2020

USUÁRIO LOGADO: ANA FERNANDA FILIAL: LOCADORA TESTE

VERSÃO: 7.6 (05/08/2020) CONTATOS: (67) 3045-2517 (67) 99983-3173 (67) 98179-6281 (67) 99228-7843 (67) 98473-2379 SKYPE: SISTEMALOCAR e SUPORTE.SISTEMALOCAR SITE: WWW.SISTEMALOCAR.COM.BR

Diretamente na tela principal, no botão **FATURA** destacado, também é possível executar a operação de **FATURAMENTO DE ITENS DE UM CONTRATO**.



PROCESSO DE FATURAMENTO



RESUMINDO

Para **FATURAR ITENS DE UM CONTRATO DE LOCAÇÃO** clique no menu Movimento - Fatura – Cadastrar fatura de itens de um contrato.

Para **FATURAR ITENS DE UM CONTRATO DE LOCAÇÃO** clique no botão **FATURA** da tela principal.

Observação: uma outra opção é utilizando o **PAINEL DE GESTÃO DE CONTRATOS**, discutido mais adiante.



PROCESSO DE FATURAMENTO

Independentemente do caminho escolhido, será necessário selecionar o contrato a ser faturado e essa seleção pode ser feita pelo número ou pelo nome do cliente.





PROCESSO DE FATURAMENTO

Quando a opção escolhida é selecionar o contrato pelo número, tem-se a tela ao lado.

Nesta tela, digita-se o número do contrato e clica-se no botão BUSCAR.

Busca de locação pelo número do contrato

Digite o n° do contrato



 **BUSCAR**

 **VOLTAR**



PROCESSO DE FATURAMENTO

Depois de selecionado o contrato, é possível verificar os dados do contrato e os itens do contrato que ainda estão sem **FATURAMENTO**.

Para continuar no processo de **FATURAMENTO** basta clicar em **VOLTAR**.

Busca de locação pelo número do contrato

Digite o nº do contrato

BUSCAR **VOLTAR** 

DATA DA LOCAÇÃO: ATENDENTE: ANA FERNANDA

CLIENTE:

LOCAL

ITEM	QTDE	COD	DESCRIÇÃO	PATRIMONIO	TIPO	QTDE	DTLOC	DTDEV	VL_LOC	QT HORAS	VL_HORA	VL_EXCED
1	1	29	MARTELO DEMOLIDOR 16KG	18129	D	2	13/04/2019		R\$ 100,00			
2	12	437	PAINEL DE ANDAIME 1 X 1,5		M	1	13/04/2019		R\$ 12,00			
3	6	337	DIAGONAL DE TRAVAMENTO		M	1	13/04/2019		R\$ 0,00			
4	1	333	LIXADEIRA DE 4" 110V	LIXA1	S	1	13/04/2019	20/04/2019	R\$ 180,00			
5	1	333	LIXADEIRA DE 4" 110V	LIXA1	M	1	20/04/2019		R\$ 400,00			



PROCESSO DE FATURAMENTO

Quando a opção escolhida é selecionar o contrato pelo **nome do cliente**, tem-se a tela ao lado.

Nesta tela, **digita-se o nome** do cliente e depois **clica-se sobre o contrato**.

Para continuar no processo de **FATURAMENTO** basta clicar em **VOLTAR**.

Bens não faturados de um cliente

Digite o nome do cliente ou fantasia

VOLTAR

Clique sobre o contrato de locação que desejar selecionar!

Nº do contrato	Data da locação	Cliente	Fantasia
2654	11/10/2018	AIRTON MARCELINO DOS SANTOS	AIRTON
2658	11/10/2018	MARCELO CARDOSO TEIXERA	
2660	03/02/2019	MARCELO CARDOSO TEIXERA	
2661	13/04/2019	MARCELO CARDOSO TEIXERA	

LOCAL

ITEM	QTE	COD	DESCRIÇÃO	PATRIMONIO	TIPC	QTE	DTLOC	DTDEV	VL_LOC	QT_HORA	VL_HORA	VL_EXCEI
1	1	29	MARTELO DEMOLIDOR 16KG	18129	D	2	13/04/2019		R\$ 100,00			
2	12	437	PAINEL DE ANDAIME 1 X 1,5		M	1	13/04/2019		R\$ 12,00			
3	6	337	DIAGONAL DE TRAVAMENTO		M	1	13/04/2019		R\$ 0,00			
4	1	333	LIXADEIRA DE 4" 110V	LIXA1	S	1	13/04/2019	20/04/2019	R\$ 180,00			
5	1	333	LIXADEIRA DE 4" 110V	LIXA1	M	1	20/04/2019		R\$ 400,00			



PROCESSO DE FATURAMENTO

O próximo passo é selecionar quais itens serão faturados, clicando sobre cada item.

Se desejar faturar todos os itens, basta clicar na opção **CLIQUE AQUI PARA FATURAR TODOS OS BENS!**

Fatura

BUSCAR LOCAÇÃO POR CLIENTE **BUSCAR LOCAÇÃO POR CONTRATO** **VOLTAR**

CONTRATO Nº: 2661 DATA DA LOCAÇÃO: 13/04/2019 ATENDENTE ANA FERNANDA
CLIENTE: MARCELO CARDOSO TEIXEIRA
OBSERVAÇÃO:

LOCAL
CARLOS ROBERTO BERRO
AV NOBERTO SCHWANTES 1250
CENTRO ÁGUA BOA (66) 9959-9998 (67) 3525-1454

Clique no bem que deseja FATURAR!! **CLIQUE AQUI PARA FATURAR TODOS OS BENS!**

FAT	ITEM	QTDE	COD	DESCRIÇÃO	PATRI	TIPO	QTD	DTLOC	DTDEV	VL_LOC	QT_HORA	VL_HORAS	QT_HORA	QT_EXC
N	1	1	29	MARTELO DEMOLIDOR 16KG	18129	D	2	13/04/2019		R\$ 100,00	0			
N	2	12	437	PAINEL DE ANDAIME 1 X 1,5		M	1	13/04/2019		R\$ 12,00	0			
N	3	6	337	DIAGONAL DE TRAVAMENTO		M	1	13/04/2019		R\$ 0,00	0			
N	4	1	333	LIXADEIRA DE 4" 110V	LIXA1	S	1	13/04/2019	20/04/2019	R\$ 180,00	0			
N	5	1	333	LIXADEIRA DE 4" 110V	LIXA1	M	1	20/04/2019		R\$ 400,00	0			

FINALIZAR FATURA ...



PROCESSO DE FATURAMENTO

Neste exemplo, serão faturados apenas o MARTELO DEMOLIDOR 16K, locado em 13/04 por 2 diárias, e a LIXADEIRA DE 4" 110V, locada em 13/04, por uma semana.

Fatura

BUSCAR LOCAÇÃO POR CLIENTE **BUSCAR LOCAÇÃO POR CONTRATO** **VOLTAR**

CONTRATO N°: 2661 DATA DA LOCAÇÃO: 13/04/2019 ATENDENTE: ANA FERNANDA
CLIENTE: MARCELO CARDOSO TEIXERA
OBSERVAÇÃO:

LOCAL
CARLOS ROBERTO BERRO
AV NOBERTO SCHWANTES 1250
CENTRO ÁGUA BOA (66) 9959-9998 (67) 3525-1454

Clique no bem que deseja FATURAR!! CLIQUE AQUI PARA FATURAR TODOS OS BENS!

FAT	ITEM	QTDE	COD	DESCRIÇÃO	PATRI	TIPO	QTD	DTLOC	DTDEV	VL_LOC	QFAT	VL_HORA	VL_EXCED	QT_HORA	QT_EXCED
S	1	1	29	MARTELO DEMOLIDOR 16KG	18129	D	2	13/04/2019		R\$ 100,00	1				
N	2	12	437	PAINEL DE ANDAIME 1 X 1,5		M	1	13/04/2019		R\$ 12,00	0				
N	3	6	337	DIAGONAL DE TRAVAMENTO		M	1	13/04/2019		R\$ 0,00	0				
S	4	1	333	LIXADEIRA DE 4" 110V	LIXA1	S	1	13/04/2019	20/04/2019	R\$ 180,00	1				
N	5	1	333	LIXADEIRA DE 4" 110V	LIXA1	M	1	20/04/2019		R\$ 400,00	0				

FINALIZAR FATURA ...

Observe que apenas estes dois itens estão marcados para faturamento, logo, apenas os dois itens apresentam a letra **S (Sim)** na **coluna FAT**.

Em seguida, deve-se clicar no botão **FINALIZAR FATURA...**



PROCESSO DE FATURAMENTO

MUITO IMPORTANTE

Nesta tela são definidos os dados da fatura:

Fatura

CONTRATO Nº: 2661 DATA DA LOCAÇÃO 13/04/2019

CLIENTE MARCELO CARDOSO TEIXERA

SE CLICAR SOBRE O ITEM FATURADO É POSSÍVEL VER SEUS PREÇOS NA TABELA!

ITEM	QTDE	COD	DESCRIÇÃO	PATRI	TIPO	QTD	DTLOC	DTDEV	VL_LOC	TDIAS	TOT1	VL_HORA	VL_EXCED	QT_HORA	QT_E
1	1	29	MARTELO DEMOLIDOR 16KG	18129	D	2	13/04/2019		R\$ 100,00		R\$ 200,00				
4	1	333	LIXADEIRA DE 4" 110V	LIXA1	S	1	13/04/2019	20/04/2019	R\$ 180,00	7	R\$ 180,00				

TIPO - classificação da fatura: RECIBO RESUMIDO

PAGAMENTO: BOLETO BANCÁRIO

Nº DA NOTA OU RECIBO: 3949

DATA DE EMISSÃO: 20/04/2019

VENCE EM (dias?):

DATA DO VENCIMENTO: 25/04/2019

QTDE DE PARCELAS: 1

Digite aqui a observação da fatura (até 400 caracteres)

Endereço de cobrança: AV NOBERTO SCHWANTES 1250 CENTRO AGUA BOA (67) 98179-6281 (67) 98473-2379 (67) 99983-3173

DESCONTO: Valor automático pelo horário da devolução

ACRÉSCIMO: Valor automático pelo horário da devolução

ACRÉSCIMO CONTRATUAL:

TOTAL DAS LOCAÇÕES: 380

TOTAL: R\$ 380,00

Calcular pro-rata

GERAR RECIBO GERAR FATURA DE LOCAÇÃO VOLTAR

- TIPO (classificação da fatura)
- PAGAMENTO
- Nº DA NOTA OU RECIBO
- DATA DE EMISSÃO
- VENCE EM (dias)?
- DATA DE VENCIMENTO
- QTDE DE PARCELAS
- OBSERVAÇÃO
- DESCONTO
- ACRÉSCIMO
- TEXTO E VALOR DO ACRÉSCIMO CONTRATUAL



DETALHES DO FATURAMENTO

No quadro em destaque estão os itens selecionados para o faturamento.

Fatura

CONTRATO N°: 2661 DATA DA LOCAÇÃO: 13/04/2019

CLIENTE: MARCELO CARDOSO TEIXERA

SE CLICAR SOBRE O ITEM FATURADO É POSSÍVEL VER SEUS PREÇOS NA TABELA!

ITEM	QTDE	COD	DESCRIÇÃO	PATRI	TIPO	QTD	DTLOC	DTDEV	VL_LOC	TDIAS	TOT1	VL_HORA	VL_EXCED	QT_HORA	QT...
1	1	29	MARTELO DEMOLIDOR 16KG	18129	D	2	13/04/2019		R\$ 100,00		R\$ 200,00				
4	1	333	LIXADEIRA DE 4" 110V	LIXA1	S	1	13/04/2019	20/04/2019	R\$ 180,00	7	R\$ 180,00				

TIPO - classificação da fatura: RECIBO RESUMIDO PAGAMENTO: BOLETO BANCÁRIO N° DA NOTA OU RECIBO: 3949 DATA DE EMISSÃO: 20/04/2019 VENCE EM (dias): DATA DO VENCIMENTO: 25/04/2019 QTDE DE PARCELAS: 1

Endereço de cobrança: AV NOBERTO SCHWANTES 1250 CENTRO AGUA BOA (67) 98179-6281 (67) 98473-2379 (67) 99983-3173

TOTAL DAS LOCAÇÕES: 380 ACRÉSCIMO: ACRÉSCIMO CONTRATUAL: TOTAL R\$ 380,00

GERAR RECIBO GERAR FATURA DE LOCAÇÃO VOLTAR

Coluna ITEM: mostra o número do item dentro do contrato

Coluna QTDE: mostra a quantidade de peças

Coluna CÓD: mostra o código interno do sistema que identifica o bem locável

Coluna DESCRIÇÃO: mostra a descrição do bem locável

Coluna PATRI: mostra o patrimônio quando o bem é patrimoniado

Coluna TIPO: mostra o período de locação contratado (D – Diária, S – Semanal, Q – Quinzenal ou M – Mensal)

Coluna QTD: mostra a quantidade de dias contratados no caso de diária ou 1 no caso de Semana, Quinzena ou Mês

Coluna DTLOC: mostra a data inicial do período a ser faturado

Coluna DTDEV: mostra a data da devolução se o bem já foi devolvido

Coluna VL_LOC: mostra o valor da locação estabelecido em contrato

Coluna TDIAS: mostra a quantidade de dias utilizados, independente do período contratado

Coluna TOT1: mostra o valor calculado pelo sistema para cada item a ser faturado.

As demais colunas se referem aos valores e as quantidades de horas dos bens com horímetro.



DETALHES DO FATURAMENTO

Fatura

CONTRATO Nº: 2661 DATA DA LOCAÇÃO 13/04/2019

CLIENTE MARCELO CARDOSO TEIXERA

SE CLICAR SOBRE O ITEM FATURADO É POSSÍVEL VER SEUS PREÇOS NA TABELA!

ITEM	QTDE	COD	DESCRIÇÃO	PATRI	TIPO	QTD	DTLOC	DTDEV	VL_LOC	TDIAS	TOT1	VL_HORA	VL_EXCED	QT_HORA	QT_E
1	1	29	MARTELO DEMOLIDOR 16KG	18129	D	2	13/04/2019		R\$ 100,00		R\$ 200,00				
4	1	333	LIXADEIRA DE 4" 110V	LIXA1	S	1	13/04/2019	20/04/2019	R\$ 180,00	7	R\$ 180,00				

TIPO - classificação da fatura: RECIBO RESUMIDO PAGAMENTO: BOLETO BANCÁRIO Nº DA FATURA: 3949

DATA DO VENCIMENTO: 25/04/2019 QTDE DE PARCELAS: 1

Endereço de cobrança: AV NOBERTO SCHWANTES 1250 CENTRO AGUA BOA (67) 98179-6281 (67) 98473-2379 (67) 99983-3173

TOTAL DAS LOCAÇÕES: 380 DESCONTO: ACRÉSCIMO: ACRÉSCIMO CONTRATUAL: TOTAL: R\$ 380,00

Botões: GERAR RECIBO, GERAR FATURA DE LOCAÇÃO, VOLTAR

SISTEMALOCAR

Valores na tabela do bem: LIXADEIRA DE 4" 110V

Diária = R\$ 30,00
Semana = R\$ 180,00
Quinzena = R\$ 220,00
Mensal = R\$ 400,00

OK

Caso queira saber os valores das locações, estabelecidos na tabela de preços, basta clicar sobre o bem que uma janela será mostrada com os valores.



DETALHES DO FATURAMENTO

Todo faturamento dentro do SISTEMALOCAR deve receber uma classificação.

O SISTEMALOCAR estabelece três classificações:

- 1) **Nota fiscal:** que deve ser utilizada para faturamentos que terão nota fiscal emitida em outro sistema.
- 2) **Recibo resumido:** que deve ser utilizado para faturamentos que terão apenas valor gerencial e não contábil.
- 3) **Recibo completo:** que deve ser utilizado para faturamentos que serão contabilizados.

Fatura

CONTRATO Nº: 2661 DATA DA LOCAÇÃO 13/04/2019

CLIENTE MARCELO CARDOSO TEIXERA

SE CLICAR SOBRE O ITEM FATURADO É POSSÍVEL VER SEUS PREÇOS NA TABELA!

ITEM	QTDE	COD	DESCRIÇÃO	PATRI	TIPO	QTD	DTLOC	DTDEV	VL_LOC	TDIAS	TOT1	VL_HORA	VL_EXCED	QT_HORA	QT_E
1	1	29	MARTELO DEMOLIDOR 16KG	18129	D	2	13/04/2019		R\$ 100,00		R\$ 200,00				
4	1	333	LIXADEIRA DE 4" 110V	LIXA1	S	1	13/04/2019	20/04/2019	R\$ 180,00	7	R\$ 180,00				

TIPO - classificação da fatura

RECIBO RESUMIDO

NOTA FISCAL

RECIBO RESUMIDO

RECIBO COMPLETO

PAGAMENTO BOLETO BANCÁRIO Nº DA NOTA OU RECIBO 3949 DATA DE EMISSÃO 20/04/2019 VENCE EM (dias)? DATA DO VENCIMENTO 25/04/2019 QTDE DE PARCELAS 1

Endereço de cobrança AV NOBERTO SCHWANTES 1250 CENTRO AGUA BOA (67) 98179-6281 (67) 98473-2379 (67) 99983-3173

DESCONTO TOTAL DAS LOCAÇÕES 380 ACRÉSCIMO Valor automático pelo horário da devolução TOTAL R\$ 380,00

ACRÉSCIMO CONTRATUAL

GERAR RECIBO GERAR FATURA DE LOCAÇÃO VOLTAR



DETALHES DO FATURAMENTO

Fatura

CONTRATO Nº: 2661 DATA DA LOCAÇÃO 13/04/2019

CLIENTE MARCELO CARDOSO TEIXERA

SE CLICAR SOBRE O ITEM FATURADO É POSSÍVEL VER SEUS PREÇOS NA TABELA!

ITEM	QTDE	COD	DESCRIÇÃO	PATRI	TIPO	QTD	DTLOC	DTDEV	VL_LOC	TDIAS	TOT1	VL_HORA	VL_EXCED	QT_HORA	QT_L
1	1	29	MARTELO DEMOLIDOR 16KG	18129	D	2	13/04/2019		R\$ 100,00		R\$ 200,00				
4	1	333	LIXADEIRA DE 4" 110V	LIXA1	S	1	13/04/2019	20/04/2019	R\$ 180,00	7	R\$ 180,00				

TIPO - classificação da fatura: RECIBO RESUMIDO

PAGAMENTO: BOLETO BANCÁRIO

Nº DA NOTA OU RECIBO: 3949

DATA DE EMISSÃO: 20/04/2019

VENCE EM (dias)?

DATA DO VENCIMENTO: 25/04/2019

QTDE DE PARCELAS: 1

Endereço de cobrança: AV NOBERTO AGUA BOA (67) 98179-6281 (67) 98473-2379 (67) 99983-3173

TOTAL DAS LOCAÇÕES: 380

DESCONTO

ACRÉSCIMO

ACRÉSCIMO CONTRATUAL

TOTAL R\$ 380,00

Calcular pro-rata

GERAR RECIBO GERAR FATURA DE LOCAÇÃO VOLTAR

O campo **PAGAMENTO** estabelece a forma como o cliente vai quitar esse faturamento.

As formas disponíveis são:

- 1) Boleto bancário
- 2) Carteira em dinheiro
- 3) Carteira em cheque
- 4) Cartão de débito
- 5) Cartão de crédito
- 6) Depósito em dinheiro
- 7) Depósito em cheque



DETALHES DO FATURAMENTO

Fatura

CONTRATO N°: DATA DA LOCAÇÃO

CLIENTE

SE CLICAR SOBRE O ITEM FATURADO É POSSÍVEL VER SEUS PREÇOS NA TABELA!

ITEM	QTDE	COD	DESCRIÇÃO	PATRI	TIPO	QTD	DTLOC	DTDEV	VL_LOC	TDIAS	TOT1	VL_HORA	VL_EXCED	QT_HORA	QT_L
1	1	29	MARTELO DEMOLIDOR 16KG	18129	D	2	13/04/2019		R\$ 100,00		R\$ 200,00				
4	1	333	LIXADEIRA DE 4" 110V	LIXA1	S	1	13/04/2019	20/04/2019	R\$ 180,00	7	R\$ 180,00				

TIPO - classificação da fatura: PAGAMENTO: N° DA NOTA OU RECIBO:

DATA DE EMISSÃO: VENCE EM (dias?): DATA DO VENCIMENTO: QTDE DE PARCELAS:

Digite aqui a observação da fatura (até 400 caracteres)

Endereço de cobrança:

DESCONTO: ACRÉSCIMO: ACRÉSCIMO CONTRATUAL:

TOTAL DAS LOCAÇÕES: Valor automático pelo horário da devolução

TOTAL:

Cada classificação tem uma numeração sequencial própria.



DETALHES DO FATURAMENTO

Fatura

CONTRATO Nº: 2661 DATA DA LOCAÇÃO 13/04/2019

CLIENTE MARCELO CARDOSO TEIXERA

SE CLICAR SOBRE O ITEM FATURADO É POSSÍVEL VER SEUS PREÇOS NA TABELA!

ITEM	QTDE	COD	DESCRIÇÃO	PATRI	TIPO	QTD	DTLOC	DTDEV	VL_LOC	TDIAS	TOT1	VL_HORA	VL_EXCED	QT_HORA	QT_E
1	1	29	MARTELO DEMOLIDOR 16KG	18129	D	2	13/04/2019		R\$ 100,00		R\$ 200,00				
4	1	333	LIXADEIRA DE 4" 110V	LIXA1	S	1	13/04/2019	20/04/2019	R\$ 180,00	7	R\$ 180,00				

TIPO - classificação da fatura: RECIBO RESUMIDO

PAGAMENTO: BOLETO BANCÁRIO

Nº DA NOTA OU RECIBO: 3949

DATA DE EMISSÃO: 22/04/2019

VENCE EM (dias)? 10

DATA DO VENCIMENTO: 02/05/2019

QTDE DE PARCELAS: 1

Endereço de cobrança: AV NOBERTO SCHWANTES 1250 CENTRO AGUA BOA (67) 98179-6281 (67) 98473-2379 (67) 99983-3173

DESCONTO:

ACRÉSCIMO:

Valor automático pelo horário da devolução

TOTAL DAS LOCAÇÕES: 380

ACRÉSCIMO CONTRATUAL:

Calcular pro-rata

TOTAL R\$ 380,00

GERAR RECIBO GERAR FATURA DE LOCAÇÃO VOLTAR

Os três campos em destaque referem-se à:

- 1) Data de emissão
- 2) Quantidade de dias para que o sistema calcule a data de vencimento
- 3) Data de vencimento

Exemplo:

- ✓ Data de emissão: 22/04/2019
- ✓ Vence em (dias)? 10
- ✓ Data de vencimento: 02/05/2019



DETALHES DO FATURAMENTO

Fatura

CONTRATO Nº: 2661 DATA DA LOCAÇÃO 13/04/2019

CLIENTE MARCELO CARDOSO TEIXERA

SE CLICAR SOBRE O ITEM FATURADO É POSSÍVEL VER SEUS PREÇOS NA TABELA!

ITEM	QTDE	COD	DESCRIÇÃO	PATRI	TIPO	QTD	DTLOC	DTDEV	VL_LOC	TDIAS	TOTI	VL_HORA	VL_EXCED	QT_HORA	QT_E
1	1	29	MARTELO DEMOLIDOR 16KG	18129	D	2	13/04/2019		R\$ 100,00		R\$ 200,00				
4	1	333	LIXADEIRA DE 4" 110V	LIXA1	S	1	13/04/2019	20/04/2019	R\$ 180,00	7	R\$ 180,00				

TIPO - classificação da fatura: RECIBO RESUMIDO

PAGAMENTO: BOLETO BANCÁRIO

Nº DA NOTA OU RECIBO: 3949

DATA DE EMISSÃO: 22/04/2019

VENCE EM (dias)? 10

DATA DO VENCIMENTO: 02/05/2019

QTDE DE PARCELAS: 3

Digite aqui a observação da fatura (até 400 caracteres)

Endereço de cobrança: AV NOBERTO SCHWANTES 1250 CENTRO AGUA BOA (67) 98179-6281 (67) 98473-2379 (67) 99983-3173

DESCONTO:

ACRÉSCIMO:

Valor automático pelo horário da devolução

TOTAL DAS LOCAÇÕES: 380

ACRÉSCIMO CONTRATUAL:

TOTAL R\$ 380,00

Calcular pro-rata

GERAR RECIBO GERAR FATURA DE LOCAÇÃO VOLTAR

O campo **QTDE DE PARCELAS** permite estabelecer a quantidade de parcelas a serem geradas para o faturamento.

Neste caso as faturas não serão impressas e devem ser reimpressas, mas será exibida uma janela para a edição e confirmação das parcelas.



DETALHES DO FATURAMENTO

Fatura de locação parcelada

PARCELA	VENCIMENTO	VALOR	DESCRIÇÃO
1	02/05/2019	126,666666666667	Fatura de locação parcelada PARC 1/3
2	01/06/2019	126,666666666667	Fatura de locação parcelada PARC 2/3
3	01/07/2019	126,666666666667	Fatura de locação parcelada PARC 3/3

GERAR FATURAS

VOLTAR

Nesta janela é possível alterar a data de vencimento, o valor e a descrição de cada parcela.



DETALHES DO FATURAMENTO

Na parte inferior da tela de faturamento é possível ainda:

- 1) Colocar uma observação
- 2) Conceder desconto
- 3) Aplicar acréscimo

O campo endereço de cobrança é trazido automaticamente do cadastro do cliente.

Os campos do Acréscimo contratual são preenchidos automaticamente com o texto e o valor estabelecidos no contrato de locação e são utilizados **APENAS NA PRIMEIRA FATURA DO CONTRATO.**

Fatura

CONTRATO N°: 2661 DATA DA LOCAÇÃO: 13/04/2019
CLIENTE: MARCELO CARDOSO TEIXERA

SE CLICAR SOBRE O ITEM FATURADO É POSSÍVEL VER SEUS PREÇOS NA TABELA!

ITEM	QTDE	COD	DESCRIÇÃO	PATRI	TIPO	QTD	DTLOC	DTDEV	VL_LOC	TDIAS	TOT1	VL_HORA	VL_EXCED	QT_HORA	QT_E
1	1	29	MARTELO DEMOLIDOR 16KG	18129	D	2	13/04/2019		R\$ 100,00		R\$ 200,00				
4	1	333	LIXADEIRA DE 4" 110V	LIXA1	S	1	13/04/2019	20/04/2019	R\$ 180,00	7	R\$ 180,00				

TIPO - classificação da fatura: RECIBO RESUMIDO PAGAMENTO: BOLETO BANCÁRIO Nº DA NOTA OU RECIBO: 3949 DATA DE EMISSÃO: 20/04/2019 VENCE EM (dias?): DATA DO VENCIMENTO: 25/04/2019 QTDE DE PARCELAS: 1

Digite aqui a observação da fatura (até 400 caracteres)

Endereço de cobrança: AV NOBERTO SCHWANTES 1250 CENTRO AGUA BOA (67) 98179-6281 (67) 98473-2379 (67) 99983-3173

TOTAL DAS LOCAÇÕES: 380 DESCONTO: ACRÉSCIMO: Valor automático pelo horário da devolução

ACRÉSCIMO CONTRATUAL: TOTAL: R\$ 380,00

Calcular pro-rata

GERAR RECIBO GERAR FATURA DE LOCAÇÃO VOLTAR



DETALHES DO FATURAMENTO

Fatura

CONTRATO Nº: 2661 DATA DA LOCAÇÃO: 13/04/2019

CLIENTE: MARCELO CARDOSO TEIXERA

SE CLICAR SOBRE O ITEM FATURADO É POSSÍVEL VER SEUS PREÇOS NA TABELA!

ITEM	QTDE	COD	DESCRIÇÃO	PATRI	TIPO	QTD	DTLOC	DTDEV	VL_LOC	TDIAS	TOTI	VL_HORA	VL_EXCED	QT_HORA	QT_E
1	1	29	MARTELO DEMOLIDOR 16KG	18129	D	2	13/04/2019		R\$ 100,00		R\$ 200,00				
4	1	333	LIXADEIRA DE 4" 110V	LIXA1	S	1	13/04/2019	20/04/2019	R\$ 180,00	7	R\$ 180,00				

TIPO - classificação da fatura: RECIBO RESUMIDO PAGAMENTO: BOLETO BANCÁRIO Nº DA NOTA OU RECIBO: 3949 DATA DE EMISSÃO: 20/04/2019 VENCE EM (dias?): DATA DO VENCIMENTO: 25/04/2019 QTDE DE PARCELAS: 1

Endereço de cobrança: AV NOBERTO SCHWANTES 1250 CENTRO AGUA BOA (67) 98179-6281 (67) 98473-2379 (67) 99983-3173

TOTAL DAS LOCAÇÕES: 380 DESCONTO: ACRÉSCIMO: Valor automático pelo horário da devolução TOTAL: R\$ 380,00

ACRÉSCIMO CONTRATUAL:

GERAR RECIBO **GERAR FATURA DE LOCAÇÃO** VOLTAR

Para finalizar o faturamento é preciso escolher que documento será gerado, ou seja, um **RECIBO** ou uma **FATURA DE LOCAÇÃO**.

Clicando em um dos botões destacados.



DOCUMENTOS GERADOS PELO FATURAMENTO

RECIBO

Este documento (RECIBO) mostra o nome do cliente, o valor, o número do contrato de locação, a data do contrato e os dados da locadora.

Não detalha os itens que estão sendo cobrados.

RECIBO Nº 3949

Recebemos de MARCELO CARDOSO TEIXERA
a importância de R\$ 380,00 (Trezentos e Oitenta Reais)
referente ao contrato de locação Nº 2661
Data do contrato de locação: 13/04/2019

CAMPO GRANDE, 22 DE ABRIL DE 2019

EMITENTE
A2 LOCADORA
ENDEREÇO: RUA MENDEL, 356
CNPJ: 97.550.372/0001-23
FONE: (67) 3045-2517 (67) 99983-3173

A2 LOCADORA

ENDEREÇO PARA COBRANÇA: AV NOBERTO SCHWANTES 1250 CENTRO AGUA BOA (67) 98179-6281 (67) 98473-2379 (67) 99983-3173

0% Page 1 of 1



DOCUMENTOS GERADOS PELO FATURAMENTO

FATURA DE LOCAÇÃO

Quando a opção escolhida é a opção de GERAR FATURA DE LOCAÇÃO, será mostrada a janela ao lado com as seguintes opções:

- 1) Visualizar a fatura de locação na tela e em seguida escolher salvá-la em PDF ou imprimir na impressora
- 2) Visualizar a fatura de locação na tela, imprimir ou salvar em PDF e em seguida ir para a tela de emissão do boleto
- 3) Gerar automaticamente a fatura de locação em PDF e abrir a tela de envio desta fatura para o e-mail do cliente (o e-mail da locadora deve estar configurado no SISTEMALOCAR)
- 4) Gerar automaticamente a fatura de locação em PDF, abrir a tela de emissão do boleto e gerá-lo em PDF e abrir a tela de envio da fatura e do boleto para o e-mail do cliente (o e-mail da locadora deve estar configurado no SISTEMALOCAR).

Faturamento de locação

Escolha uma das opções

- Visualizar e imprimir (no papel ou salvar em PDF)
- Visualizar, imprimir e gerar boleto
- Gerar PDF e enviar por e-mail
- Gerar PDF, emitir boleto e enviar fatura e boleto por e-mail



DOCUMENTOS GERADOS PELO FATURAMENTO

PARTE 1

Na **PARTE 1** são mostrados:

- 1) Logomarca
- 2) Título: FATURA DE LOCAÇÃO
- 3) Número da fatura de acordo com sua classificação
- 4) Data de emissão
- 5) Data de vencimento
- 6) Número do contrato

QTDE - DESCRIÇÃO	PERÍODO	VALOR
1 - 18129 MARTELO DEMOLIDOR 16KG	13/04/2019 a 15/04/2019	R\$ 200,00
1 - LIXA1 LIXADEIRA DE 4" 110V	13/04/2019 a 20/04/2019	R\$ 180,00

FATURA DE LOCAÇÃO		NÚMERO: 3950
	Data de emissão: 22/04/2019	Data de vencimento: 02/05/2019
		CONTRATO: 2661
LOCADORA		
Razão Social: A2 LOCADORA		CNPJ: 97.550.372/0001-23
Endereço: RUA MENDEL Nº 356 CARANDÁ BOSQUE CEP: 79032-320		
Cidade: CAMPO GRANDE		Estado: MS
Telefone: (67) 3045-2517 (67) 99983-3173		Site: E-MAIL: mevdskr@gmail.com
LOCATÁRIO		
Nome/Razão Social: MARCELO CARDOSO TEIXERA		CPF: 939.182.751-91
Endereço: AV. AFONSO PENA Nº 3562 CENTRO CEP: 79002-075		
Cidade: BALNEÁRIO CAMBORIÚ		Estado: SC
Telefone: (67) 98179-6281 (67) 98473-2379 (67) 99983-3173		E-mail: anaferms@terra.com.br
DESCONTO: R\$ 30,00		ACRÉSCIMO: R\$ 0,00
TOTAL: R\$ 350,00		(Trezentos e Cinquenta Reais)
DADOS ADICIONAIS:		
DESCONTO AUTORIZADO PELO SR. CARLOS.		
Dados referentes ao contrato de locação Nº 2661 com data de abertura em 13/04/2019		
Endereço entrega: AV NOBERTO SCHWANTES 1250 CENTRO ÁGUA BOA MT (66) 9959-9998 (67) 3525-1454		
Endereço cobrança: AV NOBERTO SCHWANTES 1250 CENTRO AGUA BOA (67) 98179-6281 (67) 98473-2379 (67) 99983-3173		
Não é fato gerador do ISSQN a locação de bens móveis.		
Dispensado da emissão de notas fiscais. Conforme Lei Complementar 116 de 31/07/2003.		
Natureza da operação: Locação de Bens Móveis		
Locação de bens móveis sem fornecimento de mão de obra.		
NÃO É VÁLIDO COMO RECIBO.		
CAMPO GRANDE, 22 DE ABRIL DE 2019		



DOCUMENTOS GERADOS PELO FATURAMENTO

PARTE 2

PARTE 3

FATURA DE LOCAÇÃO		NÚMERO: 3950
	Data de emissão: 22/04/2019	Data de vencimento: 02/05/2019
LOCADORA		CONTRATO: 2661
Razão Social: A2 LOCADORA		CNPJ: 97.550.372/0001-23
Endereço: RUA MENDEL Nº 356 CARANDÁ BOSQUE CEP: 79032-320		
Cidade: CAMPO GRANDE	Estado: MS	
Telefone: (67) 3045-2517 (67) 99983-3173	Site: E-MAIL: mevdskr@gmail.com	
LOCATÁRIO		
Nome/Razão Social: MARCELO CARDOSO TEIXERA		CPF: 939.182.751-91
Endereço: AV. AFONSO PENA Nº 3562 CENTRO CEP: 79002-075		
Cidade: BALNEÁRIO CAMBORIÚ	Estado: SC	
Telefone: (67) 98179-6281 (67) 98473-2379 (67) 99983-3173	E-mail: anaferms@terra.com.br	
QTDE - DESCRIÇÃO	PERÍODO	VALOR
1 - 18129 MARTELO DEMOLIDOR 16KG	13/04/2019 a 15/04/2019	R\$ 200,00
1 - LIXA1 LIXADEIRA DE 4" 110V	13/04/2019 a 20/04/2019	R\$ 180,00
DESCONTO: R\$ 30,00		ACRÉSCIMO: R\$ 0,00
TOTAL: R\$ 350,00		(Trezentos e Cinquenta Reais)
DADOS ADICIONAIS:		
DESCONTO AUTORIZADO PELO SR. CARLOS.		
Dados referentes ao contrato de locação Nº 2661 com data de abertura em 13/04/2019		
Endereço entrega: AV NOBERTO SCHWANTES 1250 CENTRO ÁGUA BOA MT (66) 9959-9998 (67) 3525-1454		
Endereço cobrança: AV NOBERTO SCHWANTES 1250 CENTRO AGUA BOA (67) 98179-6281 (67) 98473-2379 (67) 99983-3173		
Não é fato gerador do ISSQN a locação de bens móveis.		
Dispensado da emissão de notas fiscais. Conforme Lei Complementar 116 de 31/07/2003.		
Natureza da operação: Locação de Bens Móveis		
Locação de bens móveis sem fornecimento de mão de obra.		
NÃO É VÁLIDO COMO RECIBO.		
CAMPO GRANDE, 22 DE ABRIL DE 2019		

Nas **PARTES 2 e 3** são mostrados:

- 1) Os dados da **LOCADORA** e do **CLIENTE**, respectivamente.



DOCUMENTOS GERADOS PELO FATURAMENTO

Na **PARTE 4** são mostrados os itens que compõem a faturamento.

Para cada item são mostrados:

- 1) Quantidade de peças
- 2) Patrimônio (para bens patrimoniados)
- 3) Descrição
- 4) Período faturado
- 5) Valor total do item

Na **PARTE 5** são mostrados os valores de:

- 1) Desconto
- 2) Acréscimo
- 3) Valor total da fatura

QTDE - DESCRIÇÃO	PERÍODO	VALOR
1 - 18129 MARTELO DEMOLIDOR 16KG	13/04/2019 a 15/04/2019	R\$ 200,00
1 - LIXA1 LIXADEIRA DE 4" 110V	13/04/2019 a 20/04/2019	R\$ 180,00
DESCONTO: R\$ 30,00		ACRÉSCIMO: R\$ 0,00
TOTAL: R\$ 350,00		(Trezentos e Cinquenta Reais)
DADOS ADICIONAIS:		
DESCONTO AUTORIZADO PELO SR. CARLOS.		
Dados referentes ao contrato de locação Nº 2661 com data de abertura em 13/04/2019		
Endereço entrega: AV NOBERTO SCHWANTES 1250 CENTRO ÁGUA BOA MT (66) 9959-9998 (67) 3525-1454		
Endereço cobrança: AV NOBERTO SCHWANTES 1250 CENTRO AGUA BOA (67) 98179-6281 (67) 98473-2379 (67) 99983-3173		
Não é fato gerador do ISSQN a locação de bens móveis.		
Dispensado da emissão de notas fiscais. Conforme Lei Complementar 116 de 31/07/2003.		
Natureza da operação: Locação de Bens Móveis		
Locação de bens móveis sem fornecimento de mão de obra.		
NÃO É VÁLIDO COMO RECIBO.		
CAMPO GRANDE, 22 DE ABRIL DE 2019		



DOCUMENTOS GERADOS PELO FATURAMENTO

Na **PARTE 6** são mostrados:

- 1) Observação da fatura
- 2) Dados do contrato como por exemplo endereço de entrega e de cobrança
- 3) Informações sobre a Lei que dispensa da emissão de notas fiscais eletrônicas
- 4) Mensagem customizada para cada locadora, na tela ao lado exemplificada pelo texto **NÃO É VÁLIDO COMO RECIBO.**
- 5) Data do faturamento

PARTE 6



FATURA DE LOCAÇÃO		NÚMERO: 3950
	Data de emissão: 22/04/2019	Data de vencimento: 02/05/2019
LOCADORA		CONTRATO: 2661
Razão Social: A2 LOCADORA		CNPJ: 97.550.372/0001-23
Endereço: RUA MENDEL Nº 356 CARANDÁ BOSQUE CEP: 79032-320		
Cidade: CAMPO GRANDE		Estado: MS
Telefone: (67) 3045-2517 (67) 99983-3173		Site: E-MAIL: mevdskr@gmail.com
LOCATÁRIO		
Nome/Razão Social: MARCELO CARDOSO TEIXERA		CPF: 939.182.751-91
Endereço: AV. AFONSO PENA Nº 3562 CENTRO CEP: 79002-075		
Cidade: BALNEÁRIO CAMBORIÚ		Estado: SC
Telefone: (67) 98179-6281 (67) 98473-2379 (67) 99983-3173		E-mail: anaferms@terra.com.br
QTDE - DESCRIÇÃO	PERÍODO	VALOR
1 - 18129 MARTELO DEMOLIDOR 16KG	13/04/2019 a 15/04/2019	R\$ 200,00
1 - LIXA1 LIXADEIRA DE 4" 110V	13/04/2019 a 20/04/2019	R\$ 180,00
DESCONTO: R\$ 30,00		ACRÉSCIMO: R\$ 0,00
TOTAL: R\$ 350,00		(Trezentos e Cinquenta Reais)
DADOS ADICIONAIS:		
DESCONTO AUTORIZADO PELO SR. CARLOS.		
Dados referentes ao contrato de locação Nº 2661 com data de abertura em 13/04/2019		
Endereço entrega: AV NOBERTO SCHWANTES 1250 CENTRO ÁGUA BOA MT (66) 9959-9998 (67) 3525-1454		
Endereço cobrança: AV NOBERTO SCHWANTES 1250 CENTRO AGUA BOA (67) 98179-6281 (67) 98473-2379 (67) 99983-3173		
Não é fato gerador do ISSQN a locação de bens móveis.		
Dispensado da emissão de notas fiscais. Conforme Lei Complementar 116 de 31/07/2003.		
Natureza da operação: Locação de Bens Móveis		
Locação de bens móveis sem fornecimento de mão de obra.		
NÃO É VÁLIDO COMO RECIBO.		
CAMPO GRANDE, 22 DE ABRIL DE 2019		



PAINEL DE GESTÃO DE CONTRATOS

Quando falamos da **GESTÃO DE CONTRATOS** estamos falando das **OPERAÇÕES E DAS CONSULTAS** que podemos fazer nos **CONTRATOS DE LOCAÇÃO**.

Pensando nisso, a equipe do **SISTEMALOCAR** implementou um **ATALHO** na tela principal do sistema que permite essa gestão.

SISTEMA DE GESTÃO PARA LOCADORAS DE BENS MÓVEIS

Cadastro Movimento Controle de Manutenções Consultas Relatórios Reimpressão Relatórios Gerenciais Boletim Cancelamentos E-mails e SMS Serviços Prestados Assistência técnica Gerar TXT - NFe Frota Sair

LOCAÇÃO DEVOLUÇÃO FATURA CONTROLE FINANCEIRO

RENOVAÇÃO DEVOLUÇÃO TEMPORÁRIA FATURA EXTRA DE CONTRATO ORÇAMENTO SIMPLES

ORÇAMENTO COMPLETO LISTA DE PREÇOS

CONTROLE DE CHAMADAS

CHAMADA VENCIDA!

RESUMO DASHBOARD

Notificações

PAINEL DE GESTÃO DE CONTRATOS PAINEL DE GESTÃO DE CLIENTES

ACESSAR ACESSAR

SEU BACKUP FOI ATUALIZADO EM: 19/11/2020

USUÁRIO LOGADO: ANA FERNANDA FILIAL: LOCADORA TESTE

VERSÃO: 7.6 (05/08/2020) CONTATOS: (67) 3045-2517 (67) 99983-3173 (67) 98179-6281 (67) 99228-7843 (67) 98473-2379 SKYPE: SISTEMALOCAR e SUPORTE.SISTEMALOCAR SITE: WWW.SISTEMALOCAR.COM.BR



PAINEL DE GESTÃO DE CONTRATOS

A operação de **FATURAMENTO**, explorada neste manual pode ser efetivada diretamente no **PAINEL DE GESTÃO DE CONTRATOS**.



VER APRESENTAÇÃO

Painel de gestão de contratos

FILTRO DOS CONTRATOS

- Abertos
- Com itens a faturar
- Com itens vencidos
- Com itens vencendo hoje
- Com itens a vencer em uma data
- Com itens a vencer em um período
- Cancelados

FAÇA UMA BUSCA APROXIMADA POR CONTRATO

POR CLIENTE

POR LOCAL DE ENTREGA

RENOVAÇÃO **FATURA**

DEVOLUÇÃO **DETALHES**

VOLTAR

CLIQUE SOBRE O NOME DA COLUNA PARA ORDENAR Quantidade total = 81 Quantidade filtrada = 81

CONTRATO	LOCADD	SEM FAT	CLIENTE	ENTREGA
2553	0	1	ABEL TERRUGGI LEOPOLDINO	RUA 03, ESQ C/ 10
2555	0	2	MARCELO CARDOSO TEIXERA	RUA TENNESSE
2557	0	1	MARCELO CARDOSO TEIXERA	RUA TENNESSE
2558	1	1	MARIA ELIZANDRA VELASQUES DE SOUZA 79976972172	AVENIDA MATO GROSSO
2559	0	1	A PANUCCI E FILHOS LTDA	AVENIDA C - 700 -
2560	0	17	A FANTINATO COSTA HOTEL-ME	RUA A
2561	0	1	A PANUCCI E FILHOS LTDA	AVENIDA C - 700 -
2562	1	1	A FANTINATO COSTA HOTEL-ME	RUA A
2563	0	2	MARIA ELIZANDRA VELASQUES DE SOUZA 79976972172	AVENIDA MATO GROSSO
2564	0	1	ADEILTON CELESTINONDE MORAIS	AV. ARAGUAIA
2565	0	1	ALDARI SILVA DE AQUINO	RUA 25 ESQ/ AV TROPICAL
2566	2	0	JOSEFINA DA SILVA	RUA 15 DE NOVEMBRO
2567	0	1	JOSEFINA DA SILVA	RUA 15 DE NOVEMBRO
2568	3	0	JOSEFINA DA SILVA	RUA 15 DE NOVEMBRO
2574	1	0	MARIA ELIZANDRA VELASQUES DE SOUZA 79976972172	RUA DAS GARÇAS
2578	2	0	MARIA ELIZANDRA VELASQUES DE SOUZA 79976972172	AVENIDA BRASIL CENTRAL
2580	1	2	3A ASSESSORIA ENERGETICA LTDA	RUA PROFESSORA LYDIA HELENA FRANSEN STH
2581	0	1	MARIA ELIZANDRA VELASQUES DE SOUZA 79976972172	AVENIDA BRASIL CENTRAL
2582	3	3	MARIA ELIZANDRA VELASQUES DE SOUZA 79976972172	AVENIDA BRASIL CENTRAL
2584	1	0	3B ENERGY CONSULTORIA E ENGENHARIA LTDA	RUA PROFESSOR LYCIO GREIN DE CASTRO VELL
2585	1	1	MARIA ELIZANDRA VELASQUES DE SOUZA 79976972172	AVENIDA BRASIL CENTRAL
2586	0	1	3FIRE COMERCIO E SISTEMAS CONTRA INCENDIO LTDA -	R DOUTOR OLIDAIR AMBROSIO
2587	0	1	MARIA ELIZANDRA VELASQUES DE SOUZA 79976972172	AVENIDA MATO GROSSO
2588	2	0	A DE LIMA E SILVA - ME	AV DEPUTADO CUNHA BUENO
2589	1	1	MARIA ELIZANDRA VELASQUES DE SOUZA 79976972172	AVENIDA MATO GROSSO



NOTIFICAÇÕES

O **SISTEMALOCAR** possui 3 **NOTIFICAÇÕES**, destacadas na tela ao lado.

SISTEMA DE GESTÃO PARA LOCADORAS DE BENS MÓVEIS

Cadastro Movimento Controle de Manutenções Consultas Relatórios Reimpressão Relatórios Gerenciais Boleto Cancelamentos E-mails e SMS Serviços Prestados Assistência técnica Gerar TXT - NFe Frota Sair

LOCAÇÃO DEVOLUÇÃO FATURA CONTROLE FINANCEIRO

RENOVAÇÃO DEVOLUÇÃO TEMPORÁRIA FATURA EXTRA DE CONTRATO ORÇAMENTO SIMPLES

ORÇAMENTO COMPLETO

LISTA DE PREÇOS

CONTROLE DE CHAMADAS

CHAMADA VENCIDA!

RESUMO DASHBOARD

Notificações

SEU BACKUP FOI ATUALIZADO EM: 19/11/2020

USUÁRIO LOGADO: ANA FERNANDA FILIAL: LOCADORA TESTE

VERSÃO: 7.6 (05/08/2020) CONTATOS: (67) 3045-2517 (67) 99983-3173 (67) 98179-6281 (67) 99228-7843 (67) 98473-2379 SKYPE: SISTEMALOCAR e SUPORTE.SISTEMALOCAR SITE: WWW.SISTEMALOCAR.COM.BR



NOTIFICAÇÕES

O **SISTEMALOCAR** possui **3 NOTIFICAÇÕES**



A primeira **NOTIFICAÇÃO** mostra que há contratos vencendo na data atual (períodos de locação), logo, precisam ser renovados ou devolvidos.



A segunda **NOTIFICAÇÃO** mostra que há contratos renovados ou devolvidos e sem faturamento.

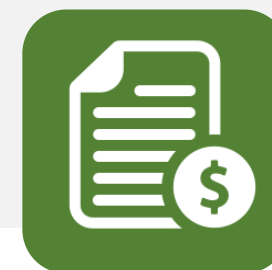

A terceira **NOTIFICAÇÃO** mostra que há faturas (recebimentos) com vencimento na data atual.



CONSULTAS E RELATÓRIOS



O **SISTEMALOCAR** possui mais de 800 opções de **CONSULTAS E RELATÓRIOS**.

Vale ressaltar que fazemos customizações nos relatórios já existentes e produzimos novos relatórios sem custos adicionais.

Nos próximos slides destacaremos as principais consultas e relatórios relacionados a **FATURAMENTOS**.



CONSULTAS E RELATÓRIOS

Na tela principal, temos 9 relatórios destacados que permitem fazer a gestão dos faturamentos.

1 – Relatório de itens devolvidos ou renovados SEM faturamento

2 – Consultas de faturamentos de locação e extra

3 – Consultas de faturamentos de serviços e assistência técnica



CONSULTAS E RELATÓRIOS

No menu Relatórios - Faturas, temos alguns relatórios de faturamento.

SISTEMA DE GESTÃO PARA LOCADORAS DE BENS MÓVEIS

Cadastro Movimento Controle de Manutenções Consultas **Relatórios** Reimpressão Relatórios Gerenciais Boletim Cancelamentos E-mails e SMS Serviços Prestados Assistência técnica Gerar TXT - NFe Erola Sair

LOCAÇÃO

RENOVAÇÃO

FATURA

CONTROLE FINANCEIRO

DE

DEVOLUÇÃO

Relatórios

- Bens locáveis
- Locações
- Funcionários
- Faturas**
 - De um cliente
 - Faturas em aberto
 - Emitidas em um período
 - Baixas em um período
 - Pelo número
 - De um contrato
 - Protestadas
- Faturamento
- Orçamento simples
- Orçamento completo

Consultas e Relatórios

Consulta contrato pelo número	Consulta faturas de um cliente	Consulta faturas de um cliente
Consulta contratos de um cliente	Faturas vencidas resumido	Faturas vencidas resumido
Relatório de contratos com devolução até hoje	Faturas vencidas completo	Faturas vencidas completo
Relatório de itens devolvidos ou renovados SEM faturamento	Faturas a VENCER	Faturas a VENCER

PAINEL DE GESTÃO DE CONTRATOS

PAINEL DE GESTÃO DE CLIENTES

ACESSAR

ACESSAR

CHAMADA VENCIDA!

RESUMO

DASHBOARD

Notificações

SEU BACKUP FOI ATUALIZADO EM: 19/11/2020

USUÁRIO LOGADO: ANA FERNANDA

FILIAL: LOCADORA TESTE

VERSÃO: 7.6 (05/08/2020)

CONTATOS: (67) 3045-2517 (67) 99983-3173 (67) 98179-6281 (67) 99228-7043 (67) 98473-2379

SKYPE: SISTEMALOCAR e SUPORTE.SISTEMALOCAR

SITE: WWW.SISTEMALOCAR.COM.BR



CONSULTAS E RELATÓRIOS

No menu Relatórios - Faturamento, temos mais alguns relatórios de **FATURAMENTO**.

SISTEMA DE GESTÃO PARA LOCADORAS DE BENS MÓVEIS

Cadastro Movimento Controle de Manutenções Consultas **Relatórios** Reimpressão Relatórios Gerenciais Boletim Cancelamentos E-mails e SMS Serviços Prestados Assistência técnica Gerar TXT - NFe Erotar Sair

LOCAÇÃO DE FATURA CONTROLE FINANCEIRO

RENOVAÇÃO DE DEVOLUÇÃO

Consultas e Relatórios

- Consulta contrato pelo número
- Consulta contratos de um cliente
- Relatório de contratos com devolução até hoje
- Relatório de itens devolvidos ou renovados SEM faturamento

Locação, Extra e Manutenção

- Consulta faturas de um cliente
- Faturas vencidas resumido
- Faturas vencidas completo
- Faturas a VENCER

Relatórios

- Bens locáveis
- Locações
- Funcionários
- Faturas
- Faturamento**
 - Notas fiscais emitidas em um período
 - Recibos resumidos emitidos em um período
 - Recibos completos emitidos em um período
 - Notas fiscais canceladas em um período
 - Recibos resumidos cancelados em um período
 - Recibos completos cancelados em um período
 - Sem baixa e por tipo de pagamento em um período
 - Emitidos em um período e agrupado por tipo de pagamento
 - Emitidos em um período e agrupado por tipo de pagamento - Apenas totais
 - Baixados e selecionando um tipo de pagamento em um período
 - Baixados em um período e agrupado por tipo de pagamento
 - Baixados em um período e agrupado por tipo de pagamento - Com observações
 - Baixados em um período e agrupado por tipo de pagamento - Apenas totais
 - Baixados em um período, mês a mês, agrupado por tipo de pagamento - Apenas totais
 - Baixados em um período selecionando tipos de pagamento
- Orçamento simples
- Orçamento completo

PAINEL DE GESTÃO DE CONTRATOS ACESSAR

PAINEL DE GESTÃO DE CLIENTES ACESSAR

RESUMO DASHBOARD

Notificações

SEU BACKUP FOI ATUALIZADO EM: 19/11/2020

USUÁRIO LOGADO: ANA FERNANDA FILIAL: LOCADORA TESTE

VERSÃO: 7.6 (05/08/2020) CONTATOS: (67) 3045-2517 (67) 99983-3173 (67) 98179-6281 (67) 99228-7943 (67) 98473-2379 SKYPE: SISTEMALOCAR e SUPORTE.SISTEMALOCAR SITE: WWW.SISTEMALOCAR.COM.BR



CONSULTAS E RELATÓRIOS

No menu Relatórios Gerenciais - Gráficos - Faturamentos temos alguns relatórios de **FATURAMENTO**.

The screenshot shows the main interface of the 'SISTEMA DE GESTÃO PARA LOCADORAS DE BENS MÓVEIS'. The top navigation bar includes: Cadastro, Movimento, Controle de Manutenções, Consultas, Relatórios, Reimpressão, Relatórios Gerenciais (highlighted with a red arrow), Boletim, Cancelamentos, E-mails e SMS, Serviços Prestados, Assistência técnica, Gerar TXT - NFe, Frota, and Sair.

The 'Relatórios Gerenciais' dropdown menu is open, showing the following options:

- Faturamento
- Cientes
- Cientes para contato
- Vendedor externo
- Gráficos
- Exportar EXCEL

The 'Gráficos' sub-menu is also open, showing the following reports:

- Faturamentos
- Funcionários

The 'Faturamentos' sub-sub-menu is open, showing the following reports:

- Faturamento por tipo de pagamento de um período
- Receitas (recebidas) de um período
- Despesas (pagas) de um período
- Comparativo entre receitas e despesas
- Receitas de locação de um período
- Receitas de faturas extras de um período
- Receitas de manutenção de um período
- Receitas de serviços
- Receitas de assistência técnica
- Receitas de locação e faturas extras de um período
- Receitas de um período comparativo com o período anterior
- Despesas de um período comparativo com o período anterior
- Laçamentos financeiros de um nível em um período
- Geral emitido em um período
- Geral baixado em um período

The main interface also features several other sections:

- LOCAÇÃO** (checked), **DEVOLUÇÃO**, **RENOVAÇÃO**, **DEVOLUÇÃO TEMPORÁRIA**, and **CONTROLE FINANCEIRO** (locked).
- CONSULTAS E RELATÓRIOS**: Consulta contrato pelo número, Consulta contratos de um cliente, Relatório de contratos com devolução até hoje, Relatório de itens devolvidos ou renovados SEM faturamento.
- LOCAÇÃO, EXTRA E MANUTENÇÃO**: Consulta faturas de um cliente, Faturas vencidas resumido, Faturas vencidas completo, Faturas a VENCER.
- SERVIÇOS E ASSISTÊNCIA TÉCNICA**: Consulta faturas de um cliente, Faturas vencidas resumido, Faturas vencidas completo, Faturas a VENCER.
- PAINEL DE GESTÃO DE CONTRATOS** and **PAINEL DE GESTÃO DE CLIENTES**, both with 'ACESSAR' buttons.
- ORÇAMENTO**, **LISTA D**, **CONTROLE**, **CHAMAD**, **RESUMO**, and **DASHBOARD** sections.
- Notificações** section with three icons.

At the bottom, the system status is displayed: USUÁRIO LOGADO: ANA FERNANDA, FILIAL: LOCADORA TESTE, VERSÃO: 7.6 (05/08/2020), and contact information including SKYPE: SISTEMALOCAR e SUPORTE.SISTEMALOCAR, and SITE: WWW.SISTEMALOCAR.COM.BR.



CONSULTAS E RELATÓRIOS

SAIR

RELATÓRIO DE RECEITAS DE LOCAÇÃO EMITIDAS NO PERÍODO DE 01/07/2018 A 21/04/2019

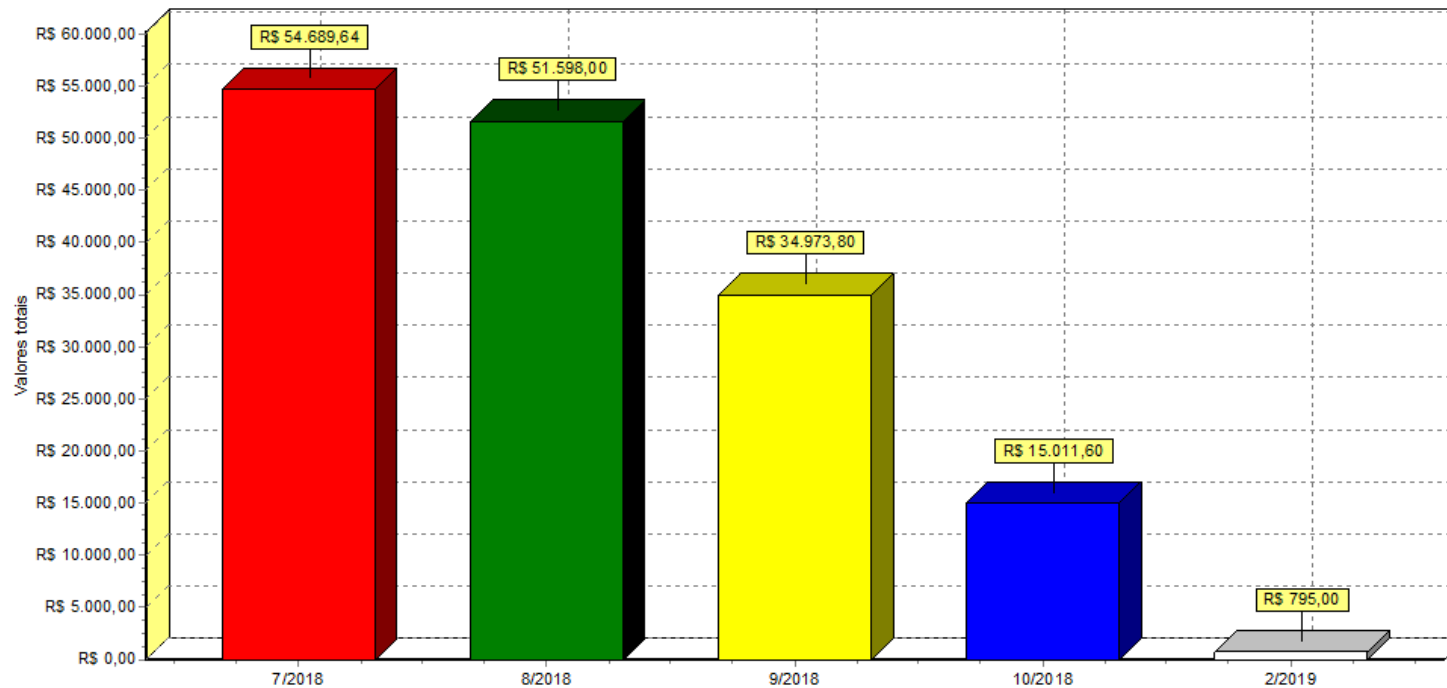



CONSULTAS E RELATÓRIOS

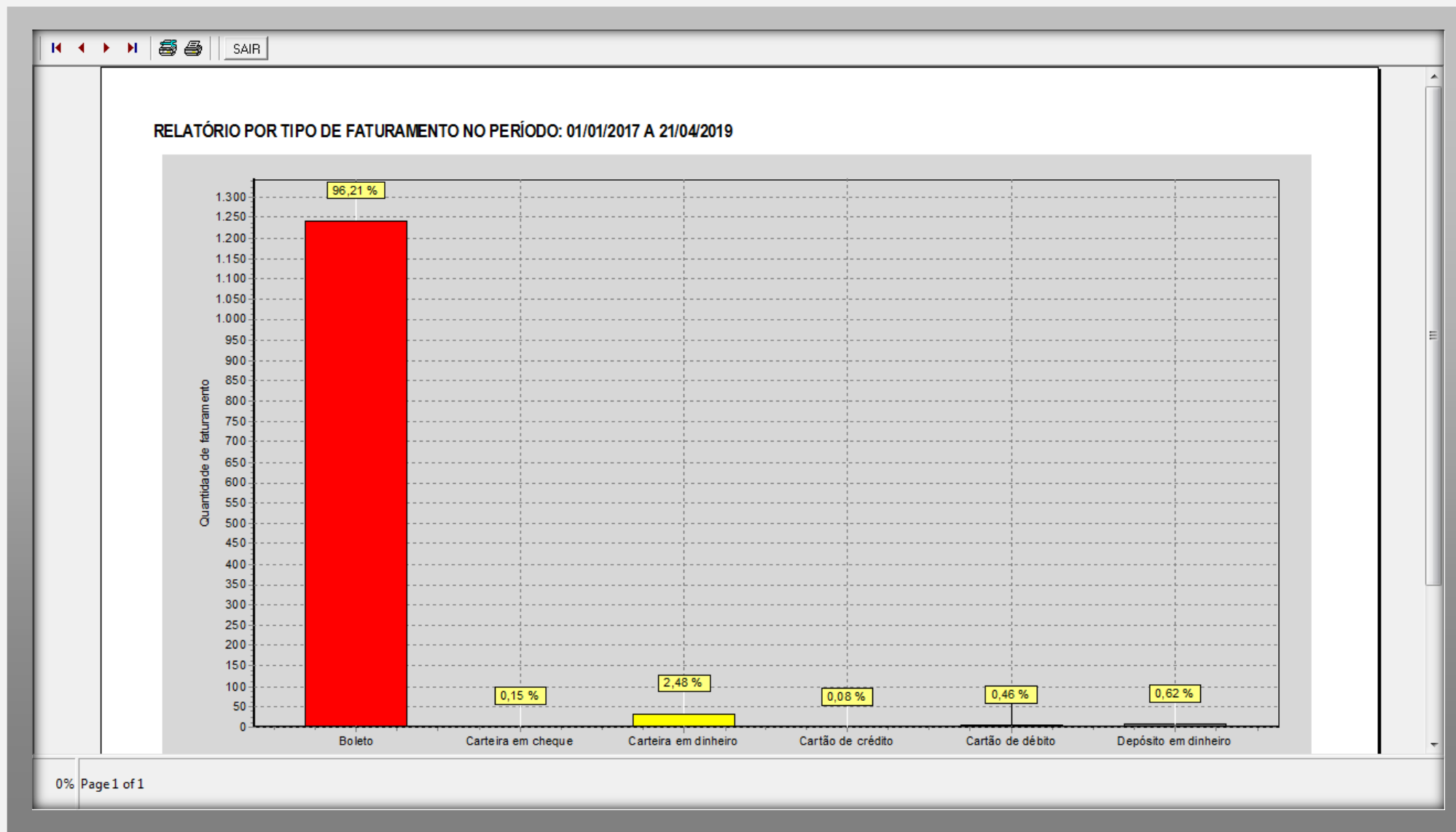



CONSIDERAÇÕES FINAIS



Tendo em vista que OS CONTRATOS DE LOCAÇÃO são o motor que movimenta a locadora, tem-se que a GESTÃO DESTES CONTRATOS é ponto fundamental.

Com ou sem crise, a má gestão quebra uma locadora. Acesse o e-book e [saiba mais](#).

SISTEMA **LOCAR**

**SOFTWARE PARA GESTÃO DE
LOCADORAS DE BENS MÓVEIS**



(67) 3045-2517

(67) 9 9983-3173

(67) 9 8179-6281

(67) 9 8473-2379

www.sistemalocar.com.br

contato@sistemalocar.com.br